

# ТЕХНИЧЕСКИЕ ТРЕБОВАНИЯ

К РИМ РАЗМЕЩАЕМЫХ НА РЕКЛАМНЫХ ЩИТАХ 2.7\*3.7 СТАТИКА, ВНУТРЕННИЙ ПОДСВЕТ

Форма РК	Щит наружной рекламы 2.7*3.7 статика, внутренний подсвет
Требования к материалу	<ul style="list-style-type: none"><li>• Frontlit, высокопрочная 100% полиэстеровая нить</li><li>• <b>Белая оборотная сторона</b></li><li>• Тип производства: литой</li><li>• Плотность: 400-440 г/м<sup>2</sup></li><li>• Вес нитей в денье: 1000*1000</li><li>• Количество нитей на квадратный дюйм: 18*13</li><li>• Тип поверхности: матовая</li></ul>
Печать	Односторонняя, цветность 4+0
Комплектация	Печать только одним фрагментом
Габаритный размер постера, мм	2700*3700
Запечатываемое поле, мм	2650*3650
Границы значимой информации, мм	2650*3650

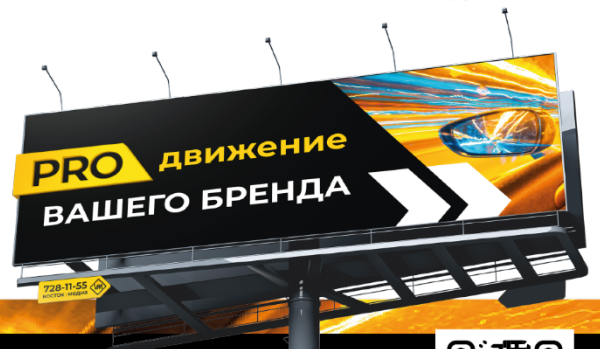

**ВОСТОК • МЕДИА**  
НАРУЖНАЯ РЕКЛАМА

Контакты:

г. Москва, 3-я Песчаная улица, д. 2А

Офис: +7 (495) 126-63-99 | hello@vmoutdoor.ru

